

福島県より

◆◇福島県子ども医療費助成事業の県外窓口負担について◆◇

福島県より避難されている一部の方の医療費について、福島県外での医療機関を受診した際の窓口負担が3月1日より不要となります。対象となる方は下表の県外受診に”○”のついている自治体より避難されている18歳以下の方で、社会保険加入者です。
 なお、国民健康保険加入者につきましては、原則、全国の医療機関での窓口負担はありません。詳しくは被災元の市町村へお問い合わせください。

☆福島県外で18歳以下の医療費窓口負担がなくなる市町村

市町村名	県外受診	市町村名	県外受診	市町村名	県外受診	市町村名	県外受診
福島市	×	川俣町	○	三島町	×	浅川町	×
会津若松市	○	大玉村	○	金山町	○	古殿町	○
郡山市	×	鏡石町	○	昭和村	○	三春町	○
いわき市	×	天栄村	○	会津美里町	○	小野町	○
白河市	×	下郷町	○	西郷村	×	広野町	○
須賀川市	○	檜枝岐村	○	泉崎村	×	4月以降	
喜多方市	×	只見町	○	中島村	×	楡葉町	×
相馬市	×	南会津町	○	矢吹町	○	富岡町	○
二本松市	○	北塩原村	○	棚倉町	×	川内村	○
田村市	×	西会津町	○	矢祭町	×	大熊町	○
南相馬市	×	磐梯町	○	埴町	×	双葉町	○
伊達市	×	猪苗代町	○	鮫川村	×	浪江町	○
本宮市	○	会津坂下町	×	石川町	×	葛尾村	×
桑折町	×	湯川村	×	玉川村	×	新地町	×
国見町	○	柳津町	○	平田村	○	飯館村	○

※社会保険加入者
3月1日～実施

※県外受診
○…負担なし
×…負担あり

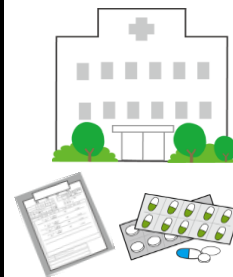

相談会・説明会

◆◇原子力損害賠償に関する 相談会・説明会のお知らせ(再掲)◆◇

財物賠償に詳しい東京の弁護士および、不動産鑑定士による説明会・個別相談会です。請求書類を提出済みの方にとっても、必要な説明が含まれています。今後の生活設計の検討材料となる重要な情報をご確認ください。

☆2月22日(土) 午前10時～ ☆場所：山形市総合福祉センター 2階 交流ホール

【第1部】 宅地・建物・田畑の賠償に関する説明……午前10～12時 ※要予約

対象：避難指示区域に宅地(借地権を含む)・建物・田畑を所有している方

【第2部】 損害賠償全般に関する説明……午後1時～4時 ※要予約

対象：原発事故により被害を受けられたすべての方

☆託児はありません



◆第1部・2部とも、予約が必要です。参加・相談は無料です。

予約/問合せ：原子力損害賠償機構 0120-330-540 (午前9時～午後5時/年中無休)

交流会①

◆◇浜通り交流会開催◆◇

福島県浜通り出身の方、交流会を開催します。近隣にお住いの方もお誘いあわせの上ご参加ください。存分に地元の話を楽しめますか? 当日は福島県職員も参加します。



☆2月27日(木) 午後1時30分～3時30分

☆場所：山形市避難者交流支援センター(第2会議室)

☆対象：福島県浜通り地方から避難中の方

※託児はありませんが、お子さまもご一緒にどうぞ

☆申込み不要。直接会場へお越しください。

交流会②

◆◇浪江町主催 なみえ*やまがたの郷土料理&ひなまつり会◆◇

浪江町以外の浜通り出身の方もぜひどうぞ！「ほっき飯」を一緒に味わいませんか？

山形では食べる機会がぐっと減ってしまった「ほっき飯」を一緒に作って味わいませんか？今回は、山形で食や栄養に関する講話、料理教室、食事介助等の教室を行っている「一般社団法人ゆにしあ」から講師をお招きして「山形の郷土料理」も一緒に作ります。そして子ども達にはちょっぴり早い「ひなまつり」。みんなで仲良くケーキのデコレーションをしましょう。

- ☆2月23日(日) 午前10時～午後2時ころ
- ☆場所：山形市霞城公民館(山形市城西町2-2-15) 駐車場あり
- ☆対象：浜通り出身の方(定員15～20名：子どもは定員数に含まず)
浪江町以外の浜通り出身の方もぜひご参加ください。
- ☆持ち物：エプロン、三角布、手拭きタオル
ご自慢の漬物など、持ち寄りも大歓迎です
- ☆申込み：2/20(木) 〆切 浪江町復興支援員まで
☎080-6294-5983



交流会③

◆◇3月のだがしや楽校 ～パパ、出番ですよ！～◆◇

1月の「だがしや楽校」では、パパも子どもたちと一緒に楽しんでくれました。さて、3月はパパ大活躍のチャンスです。リクエストが多い「室内用紙ブーメラン」が満を持して登場！華麗に回転させるにはちょっとしたコツがいります。こっそり伝授しますので、カッコいいパパの姿を見せるチャンス！チャンス!!



- ☆3月2日(日) 午前10時30分～12時
- ※今回は午前中のみ開催です
- ☆場所：山形市避難者交流支援センター&第2会議室

- ◎めっちゃ飛ぶ☆室内用紙ブーメラン(飛ばし方講座つき)
- ◎巻いて巻いてオーナメント☆まくだけまゆこさん

学校や幼稚園・保育園の山形のお友達も一緒にどうぞ♪
大人だけの参加も歓迎します。



交流会④

◆◇スポセン避難所同窓会2014開催◆◇ 昼食付・参加費無料

2011年3月15日午後6時、東日本大震災発生に伴い、山形市総合スポーツセンターに避難所が開設されました。あれから3年…。スポセン避難所で過ごされた方の「同窓会」を今年も開催します。あの時を共に過ごしたあの場所へ、お誘いあわせの上ぜひお越し下さい。当時の関係者も参加の予定です。みなさまとの再会を楽しみにしています。

- ☆3月16日(日) 午前11時～午後2時30分
- ☆場所：山形市総合スポーツセンター1F 合宿所食堂
- ☆対象：スポセン避難所で過ごされた方(滞在日数は問いません)
被災元へ帰還済みの方、山形市外へ転居された方もOKです！
- ☆定員：100名(申込みが必要です)

- ☆内容：①昼食は「大曾根餅つき保存会」による餅の振舞いなど。
みなさまからの一品持寄り大歓迎(アルコール類を除く)
- ②門馬よし彦(浪江町請戸出身)ミニライブ♪
- ③その他、お楽しみ企画もあり！？
- ※会場設営～撤収まで、みなさまのご協力をお願いいたします。
動きやすい服装でお越しください。



☆申込み：3/11(火) 〆切 山形市避難者交流支援センターまで

昨年の「同窓会」餅つき

2～3月のセンターイベント予定

☆詳細はお知らせの記事をごらんください☆

2/14	金	さとカフェ (10:00～15:00) 【2/14限定】バレンタインスペシャル♡ ハンドマッサージ (受付10:30-12:15) 申込不要 ※お気軽にお立ち寄りください
15	土	まちの保健室 (10:30～12:30) ～働くママが元気に過ごせるように～ 申込〆切りました
27	木	浜通り交流会 (13:30～15:30) 存分に地元の話を楽しめますか？ 申込不要・当日受付
3/2	日	だがしや楽校 (10:30～12:00) パパも一緒にだがしや楽校！ 申込不要・当日受付
7	金	さとカフェ (10:00～15:00) 【3/7限定】ハンドマッサージコーナー 申込不要 ※お気軽にお立ち寄りください
14	金	さとカフェ (10:00～15:00) 限定ほっこりメニューでお待ちしています 申込不要 ※お気軽にお立ち寄りください まちの保健室 さとカフェ内に健康チェックコーナー開設 ※詳細は次号で
16	日	スポセン避難所同窓会 (11:00～14:30) 合宿所食堂で再会しましょう 申込〆切：3/11 (火)

☆申込み：山形市避難者交流支援センター
☎023-625-2185

センターからのお知らせ
次回は2月28日発行予定です



無料ご招待

◆コンサート30名様ご招待◆

「リリィ&洋士・ツインボーカル」ライブコンサート

「私は泣いています」やドラマ「半沢直樹」母親役で知られるリリィと、シンガーソングライター洋士のライブコンサートへ避難中の方30名様をご招待します。



☆3月5日 (水)
午後7時開演

☆山形市民会館小ホール

☆対象：避難中の中学生以上の方

☆申込み：当センターでチケット配布中

☆主催・問合せ：やまがた芸術村

☎090-3755-3773 (鈴木)

物資配付

◆◇子ども用スキーセット差し上げます◆◇

子ども用スキーセットの提供がありました。ご希望の方へ差し上げます。

☆スキー：128cm 黄色×白

☆靴：23cm 白

☆お渡し開始：2月16日 (日)
午後1時～

※希望者多数の場合は抽選とさせていただきます

※事前に状態を確認したい方は当センターへお越しください

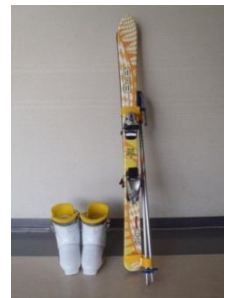

◆◇当センターで配付中です◆◇

「アルコール消毒液」

「キレイキレイ泡で出る消毒液」

小分けにして差し上げています。

ペットボトル等の容器をお持ちください。

「2014年カレンダー」もまだあります。

◆◇ランチタイムにご利用下さい◆◇

当センターで、ランチしませんか？

先日も、チビッコルームで遊んだ帰り立ち寄りしてくれた親子が、ランチタイムを楽しんでいってくれました。フリードリンクに加えて、冬期間は温かいスープをサービス中です。



山形市避難者交流支援センター

〒990-0075 山形市落合町1

山形市総合スポーツセンター3F

TEL: 023-625-2185 FAX: 625-2191

開館時間 午前9:30～午後5:00
(水曜日のみ午後6:00)



月曜日休館 (月曜日が祝日の場合は翌日休館)

水曜日 福島市職員による相談窓口開設 10:30～15:00

木曜日 福島県職員による相談窓口開設 10:00～16:00

金曜日 東邦銀行移動店舗(ATM車)来場 10:00～15:00